Alex fand die billige Produktion nicht einfach nur charmant. Die ins Bild ragenden Mikrofonangeln und die dilettantisch hingepinselten Kulissen schufen ihm zufolge einen „zutiefst menschlichen" Effekt.

Natürlich haben wir trotzdem über die Fehler gelacht.

Doch kurz darauf starrte Alex schon wieder gebannt auf den Bildschirm.

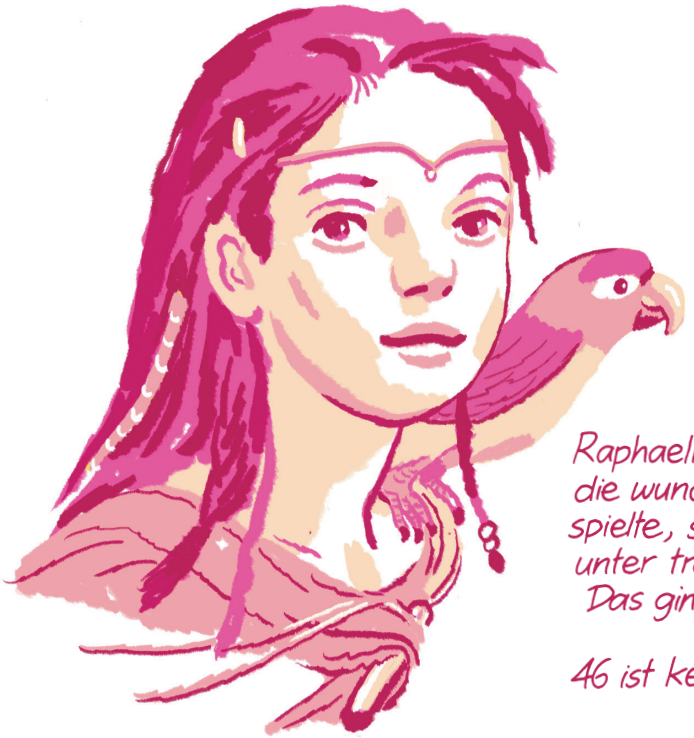

Raphaella Doig, die in Body Pods die wunderschöne junge Heldin spielte, starb in jenem Sommer unter tragischen Umständen. Das ging mir ziemlich nah.

46 ist kein Alter zum Sterben.

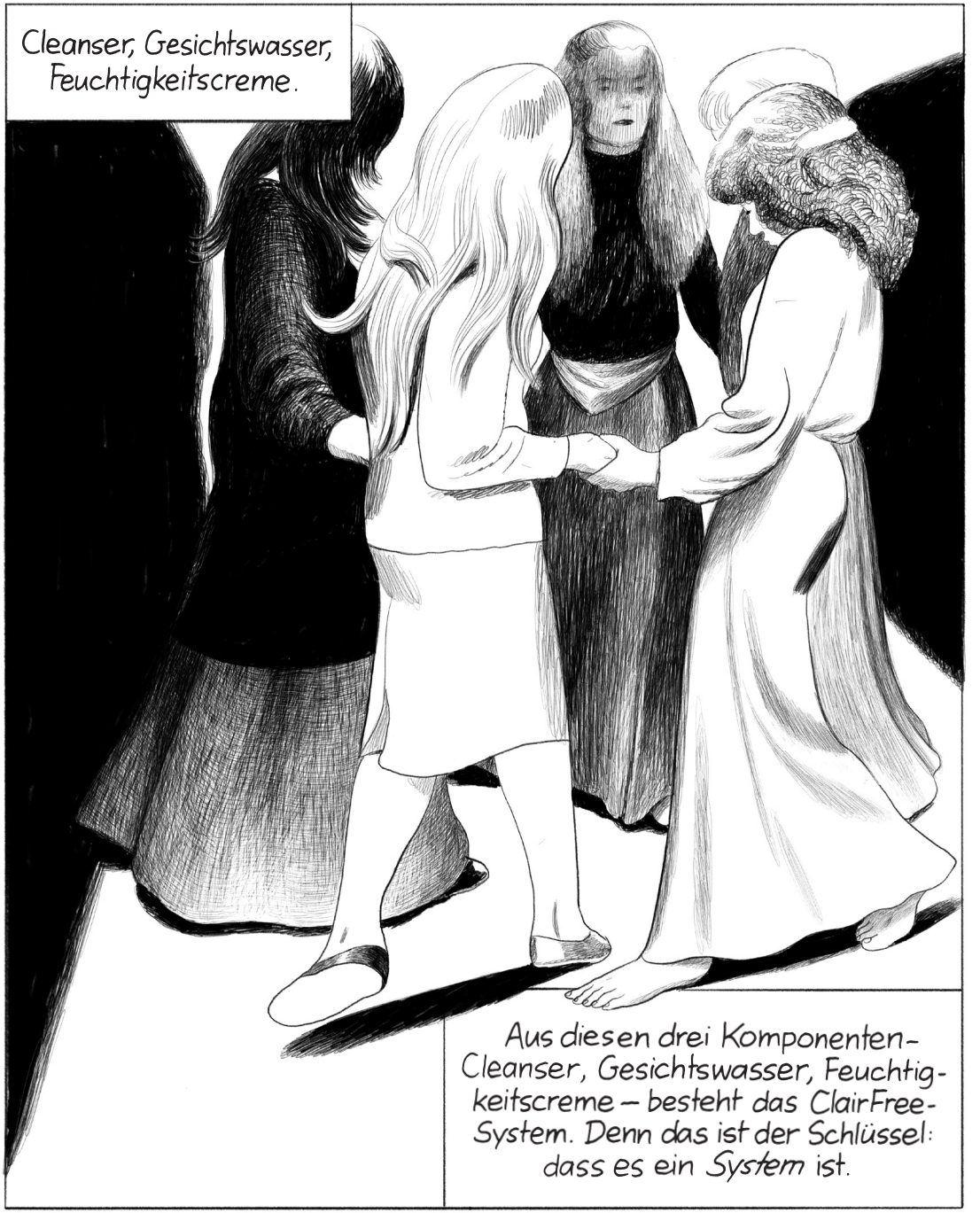
Cleanser, Gesichtswasser, Feuchtigkeitscreme.
Aus diesen drei Komponenten – Cleanser, Gesichtswasser, Feuchtigkeitscreme – besteht das ClairFree-System. Denn das ist der Schlüssel: dass es ein *System* ist.

Die meisten Frauen verwenden ein wahres Sammelsurium an Produkten, ohne zu ahnen, dass sie sich damit die doppelte Dosis von vielen verbreiteten toxischen Chemikalien verabreichen: Kohlenstoff, Benzophenon, Naphtalin.

Der Mann fand sie also attraktiv. (Sie korrigierte sich umgehend: Er fand 1.Jenny attraktiv.)
Er versuchte Eindruck bei ihr zu schinden und stellte sich im besten Licht dar. Ihr Chat verlief ganz ungezwungen. Die Vorstellung, 1.Robert zu treffen, versetzte 1.Jenny den ganzen Tag in eine freudige Anspannung.
Jenny wusste genau, wieso 1.Jenny das Selfie gepostet hatte. Die kleine Angeberin.

Als ich eines Morgens aufwache, herrscht ein ziemliches Durcheinander. Offenbar bin ich mit bloßem Auge nicht mehr zu sehen. Die Apparate werden entfernt.
Martha bleibt noch zwei Wochen und versorgt mich mit Essen und frischem Wasser. Aber schließlich geht auch sie, was soll sie sonst machen?

Nach ein paar Tagen ohne Martha wird mir langweilig und ich beschließe, die Glocke zu verlassen. Die Furchen im Holztisch sind groß genug für mich und ich kann problemlos hinausschlüpfen.

Schon im nächsten Moment werde ich wie ein Staubkorn in die Luft gewirbelt. Ich treibe durchs Zimmer, kein unangenehmes Gefühl. Schließlich drifte ich durch einen Spalt im Fenster.

Es ist Monate her, dass ich zuletzt draußen gewesen bin. Ich sehe, dass das Haus unter Quarantäne gestellt wurde.

Was für ein Gefühl, in diesem Tempo voranzukommen. Ohne jede Anstrengung.

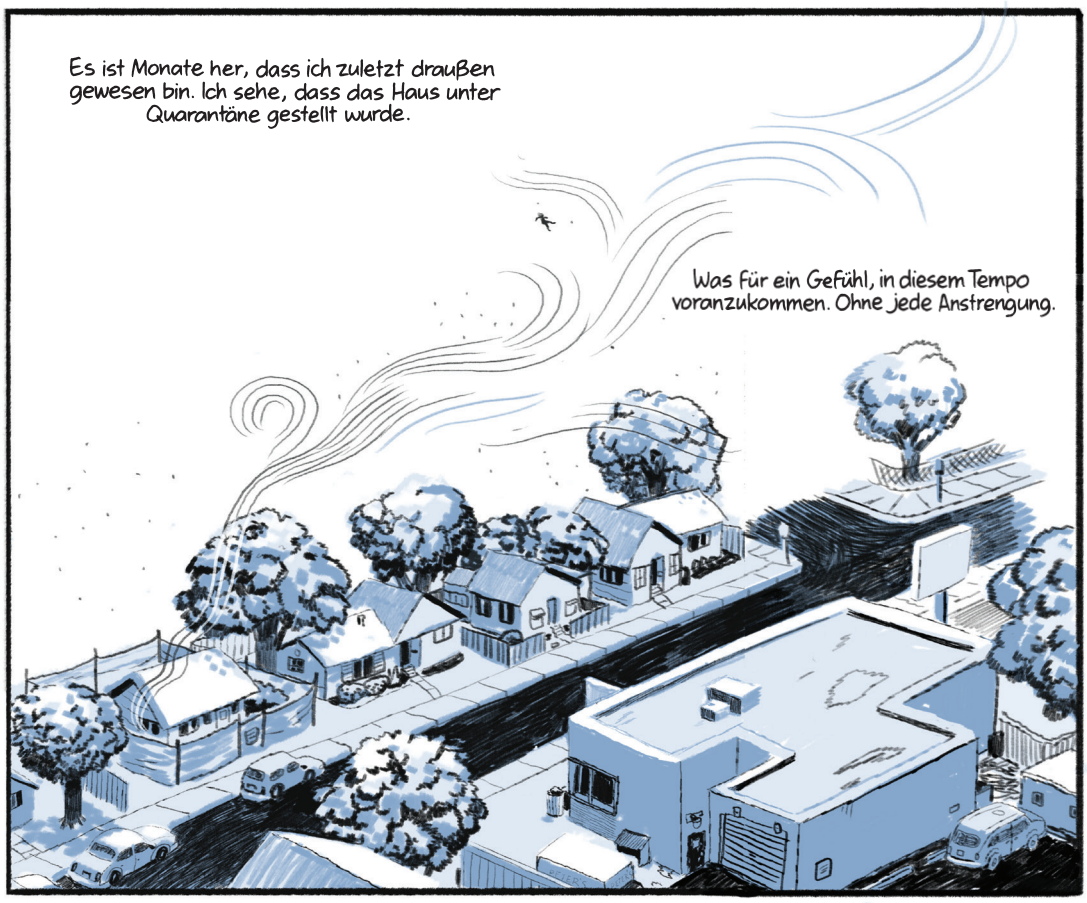

Ich versuche durch einen Luftwirbel zu navigieren, um einen Blick auf den Rest der Siedlung zu werfen. Vergeblich, versteht sich.

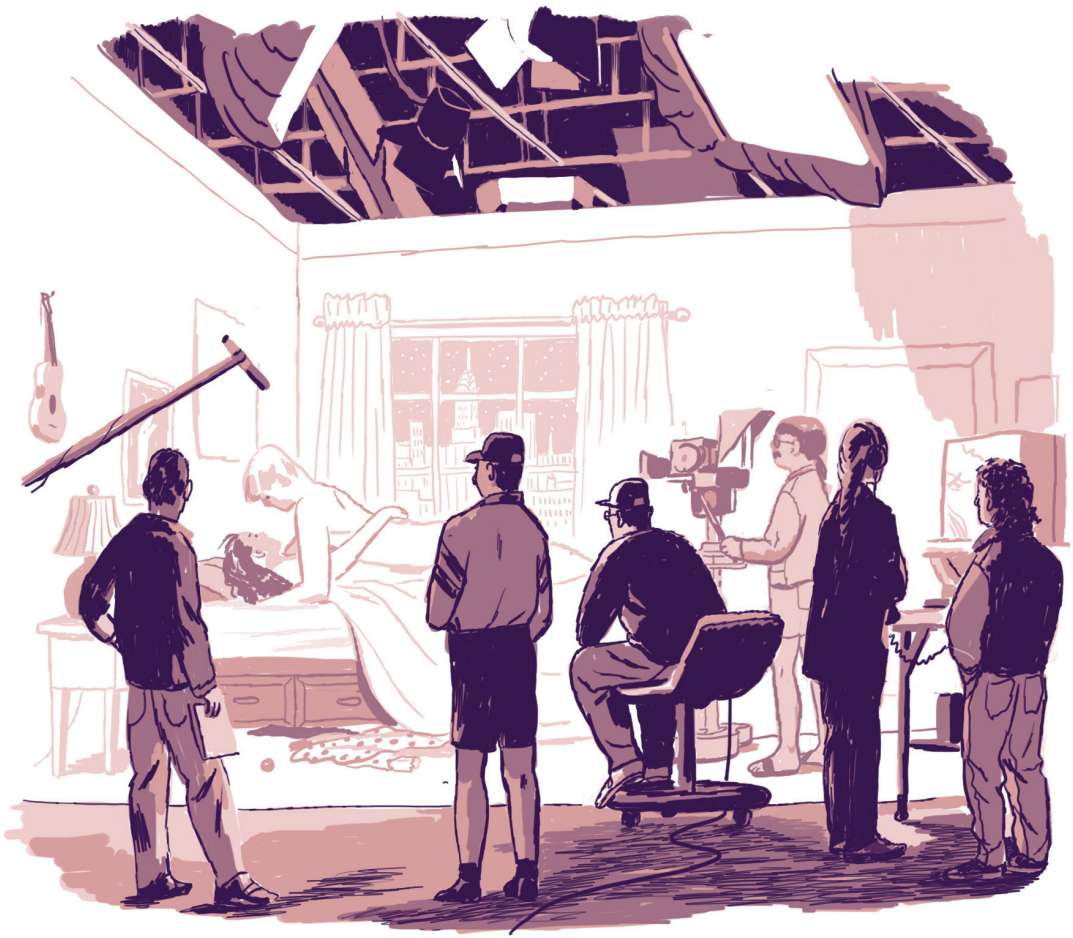

Ron Frances und ich haben gemeinsam die Idee einer Porno-Sitcom entwickelt. Wir hatten uns im Autorenteam von „Stages" kennengelernt, einer im Jahr zuvor abgesetzten Serie.

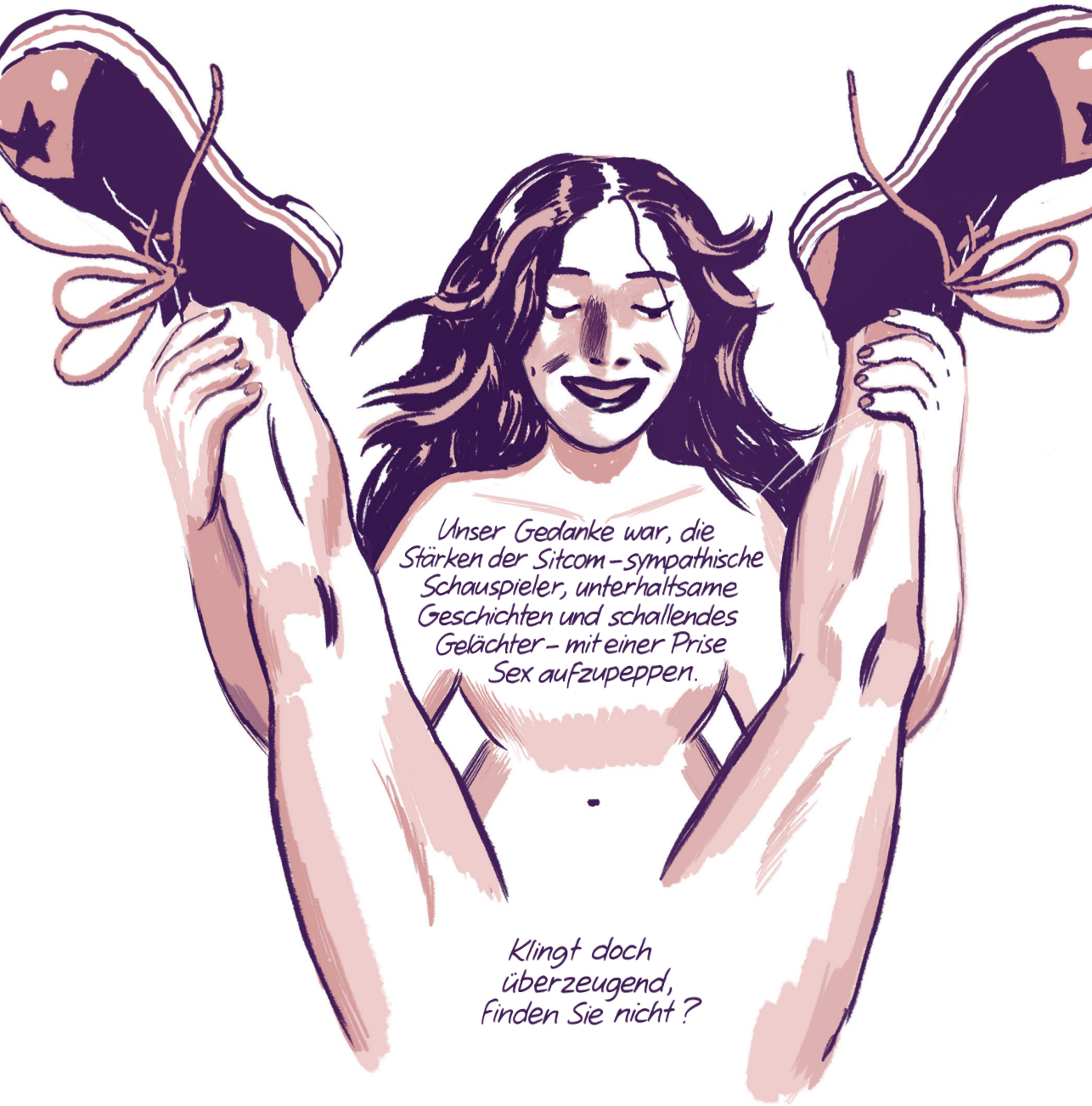
Unser Gedanke war, die Stärken der Sitcom – sympathische Schauspieler, unterhaltsame Geschichten und schallendes Gelächter – mit einer Prise Sex aufzupeppen.
Klingt doch überzeugend, finden Sie nicht?

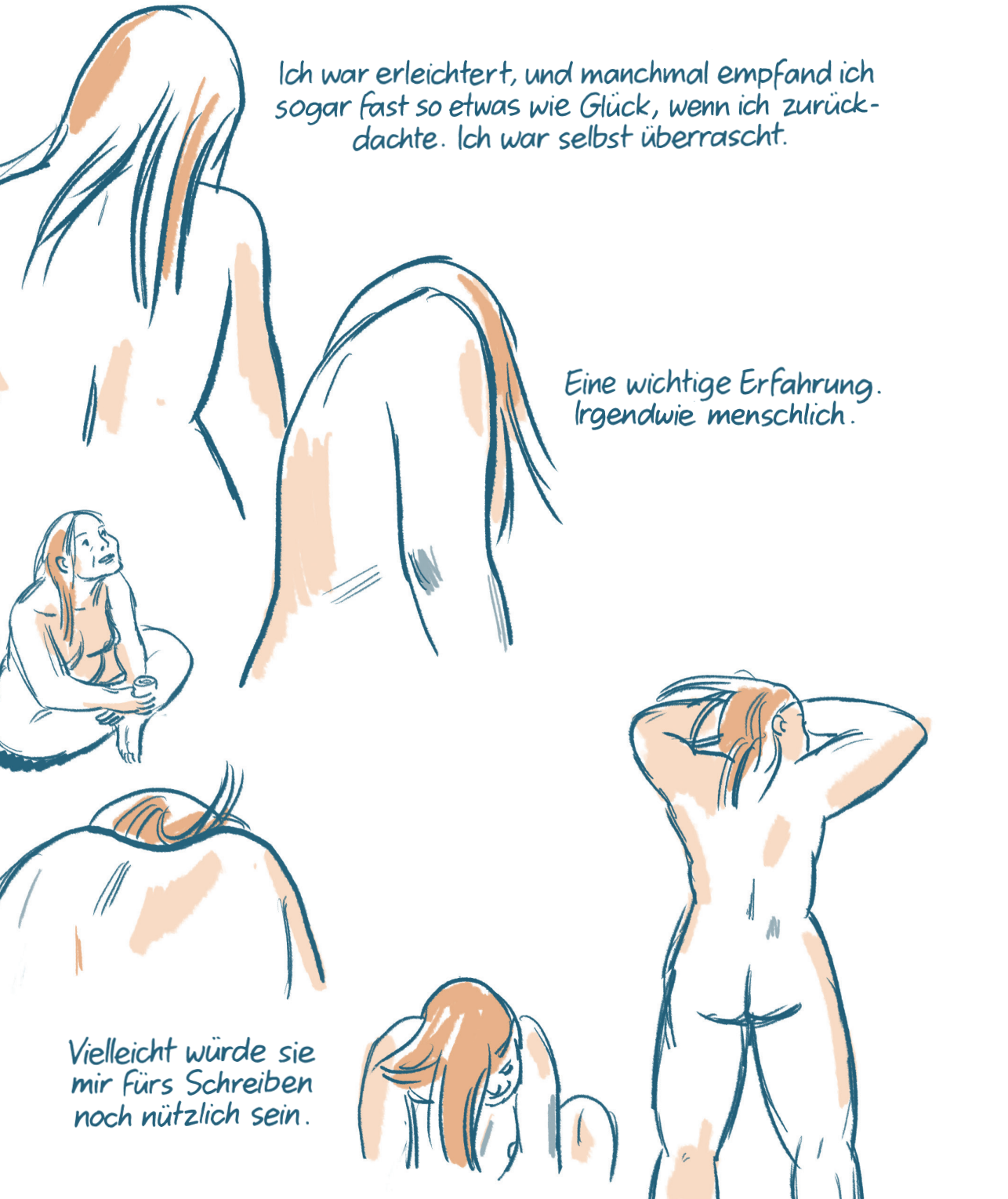
Ich war erleichtert, und manchmal empfand ich sogar fast so etwas wie Glück, wenn ich zurückdachte. Ich war selbst überrascht.
Eine wichtige Erfahrung. Irgendwie menschlich.
Vielleicht würde sie mir fürs Schreiben noch nützlich sein.

Mein erster Roman über eine junge Frau, die aus dem Ausland in ihren Heimatort zurückkehrt, war von einigen Rezensenten als ein wenig schwachbrünstig bezeichnet worden. Ich hatte die Kritik als sexistisch abgetan.

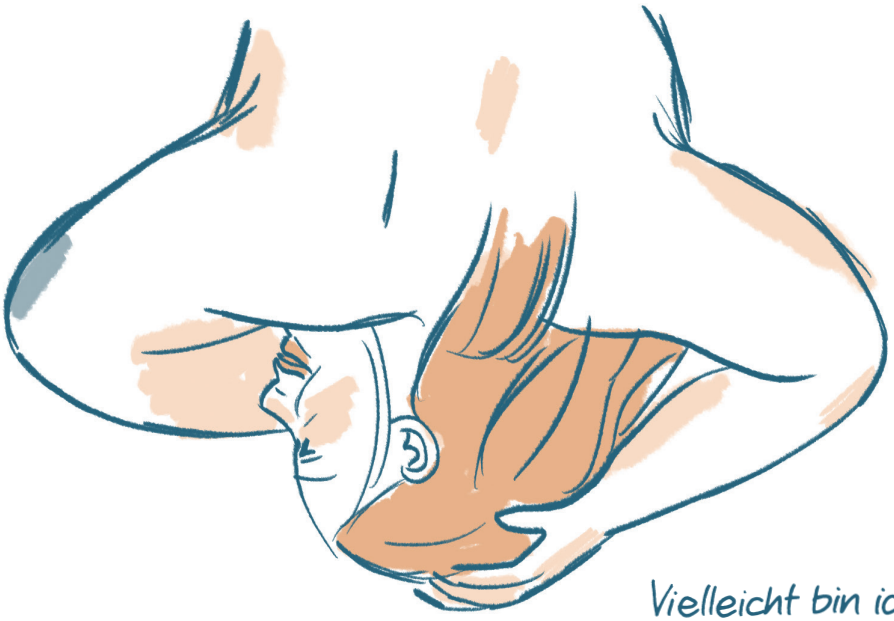

Vielleicht bin ich eine Soziopathin.

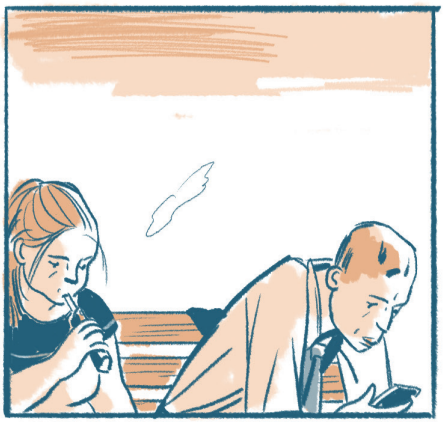

Wie auch immer, am Anfang war alles super.

Shiiit...

Jede Menge bahnbrechende Erkenntnisse und neue Tools. SexCoven war total angesagt und alle fragten sich, wer wir waren.

FUCK YOU

streif

Als das Ganze nicht mehr „cool" war, fragten die Leute, ob ich traurig wäre. Sie wussten ja, wie mein Herz dran hing. Ich meine, wollten die mich verarschen? Endlich waren diese ganzen High-school-Supermänner und Schönheitskönigginnen weg und wir wieder unter uns.

SEXCOVEN

Images Maps News Video More

Rob hat einen Code mit der Anweisung gefunden. Und aus praktischer Sicht sprach nichts dagegen. Was hielt uns schon? Ich war an der Graduate School und hasste mein Leben. Furbaby arbeitete in einem Callcenter in Winnipeg.

Sie waren meine besten Freunde. Und erst mit 27, 28 mit SexCoven anfangen? Wir waren eben anders.

raaaven 78

Außerdem konnte ich so endlich mit Furbaby zusammen sein...

Wieso die Ranch ausgerechnet in Joshua Tree entstand? Die zwölf ursprünglichen Techs kamen aus ganz Nordamerika.

200 x 204 - discontenter.biz

Rob Shouldice

Rob Shouldice SexCoven
Rob Shouldice cult
Rob Shouldice Tech
Rob Shouldice Insane
Rob Shouldice your

Edit Wiki

Content View

Normal B I U abc

Darf ich dich etwas über sie fragen?

Nur zu.

Danke. Lebt sie noch auf der Ranch?

Klar. Sie wird bis zum bitteren Ende dort bleiben. Eine Lebenslängliche.

Vielleicht leide ich ja unter Verfolgungswahn, aber ich glaube nicht.