ALLES EINE FRAGE DES GESCHMACKS

DEN HÄTTE ICH DOCH AUF MEINEM GROSSEN BILDSCHIRM ZU HAUSE GUCKEN KÖNNEN.
KEIN GRUND, HIERHERZU-KOMMEN.

A...ABER ZU HAUSE IST DAS DOCH NICHT DASSELBE. UND ALLEIN AUCH NICHT!

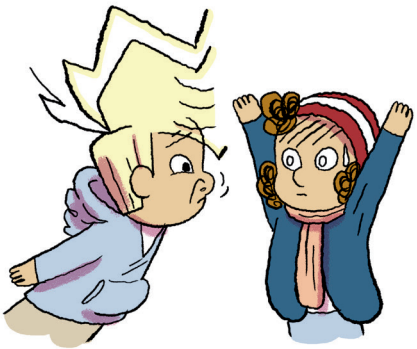

MOMENT MAL! DU RIECHST ANDERS ALS SONST.
DEINE MUTTER RIECHT AUCH MANCHMAL SO.
WAS IST HIER LOS?

ICH...
DAS... IST...
ICH HAB MIR EIN BISSCHEN VON MAMAS...
... PARFÜM...
ÄH...

VIELLEICHT DOCH GANZ GUT, DASS WIR DEN FILM HIER ANSCHAUEN.
DANN MÜFFELST DU MIR NICHT DIE BUDE VOLL.

UND WELCHEN FILM WOLLEN WIR UNS ANSCHAUEN?
DEN DA!!

DER HANDELT VON EINEM MÄDCHEN UND EINEM JUNGEN AUS EINEM ANDEREN LAND, UND DER JUNGE KENNT VIELES NICHT, UND DESWEGEN HILFT IHM DAS MÄDCHEN, UND PLÖTZLICH
GUCK MAL!

DER DA IST MIT RAUMSCHIFFEN!

ABER DU HAST DOCH SCHON UNENDLICH VIELE RAUMSCHIFFE GESEHEN?!
RAUMSCHIFFE KANN MAN NIE GENUG SEHEN.
DIE SIND SUPERINTERESSANT.

ABER DER ANDERE FILM...
PFFF... DIE GESCHICHTE KOMMT MIR TOTAL BEKANNT VOR.

OKAY!
RAUMSCHIFFE!

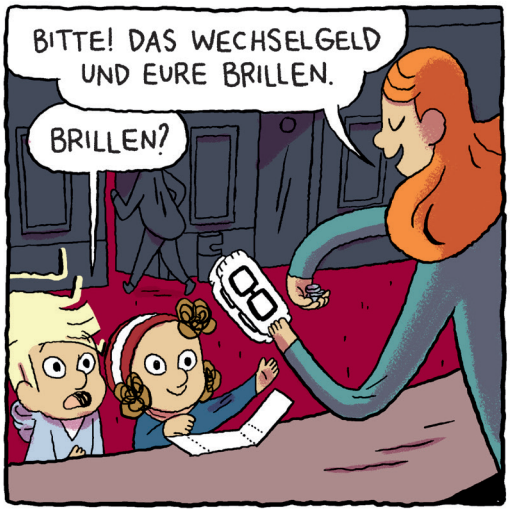
BITTE! DAS WECHSELGELD UND EURE BRILLEN.
BRILLEN?

WENN DU DIE AUFSETZT, SIEHT DER FILM AUS WIE DIE WIRKLICHKEIT.

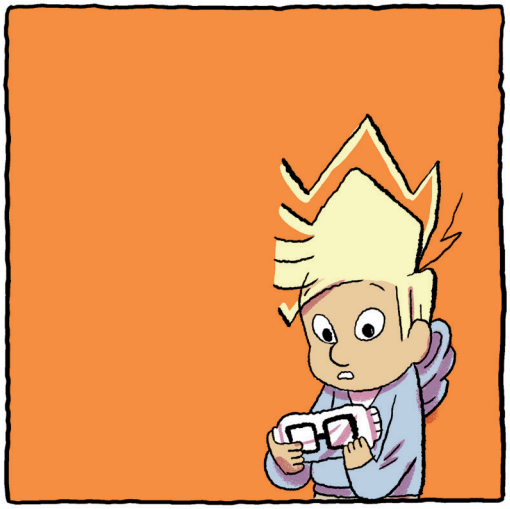

ABER DESWEGEN GUCKE ICH DOCH FILME, DAMIT MAL NICHT ALLES SO IST WIE DIE WIRKLICHKEIT.
KOMM JETZT!

ALSO ICH MUSS SCHON SAGEN, DER FILM WAR KURZ, UND ES GAB ZU WENIGE RAUMSCHIFFE, ABER ANSONSTEN WAR ER SEHR, SEHR GUT.

DAS WAR DIE WERBUNG.
GUTEN ABEND, MÖCHTE NOCH JEMAND EIN EIS KAUFEN?

WAS HABEN SIE IM ANGEBOT?

ICH HAB EISKONFEKT, KARAMELL AM STIEL, VOLLMILCH, NUSS-NOUGAT, ZARTBITTER, KAUGUMMI-EIS, WASSEREIS MIT ORANGE, COLA ODER WALDMEISTER UND VANILLEEIS IM BECHER.

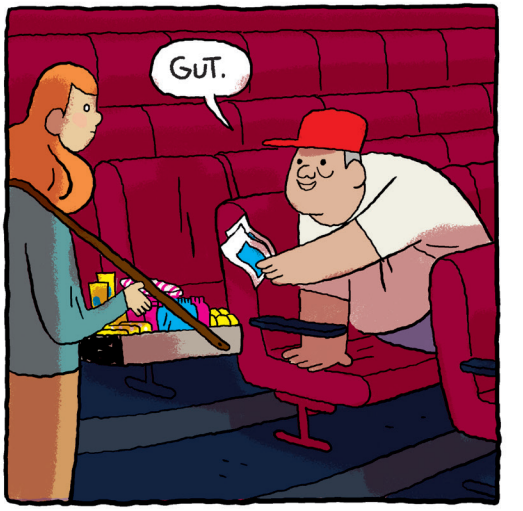
GUT.

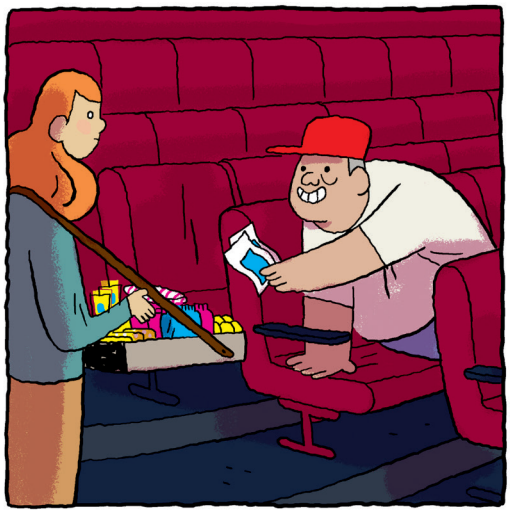

DANN VIEL SPASS MIT DEM FILM!
UND DEM EIS.

WENN DIE IRGENDWAS LECKERES WIE GEWÜRZGURKEN-EIS MIT SENF GEHABT HÄTTEN, HÄTT ICH AUCH EINS GENOMMEN.
SCHADE.
GEHT SO.

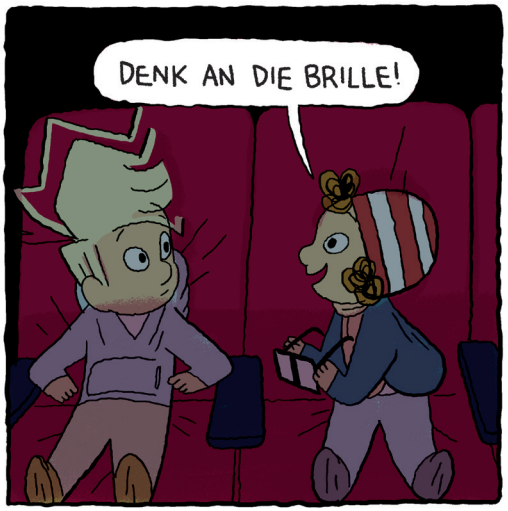
DENK AN DIE BRILLE!

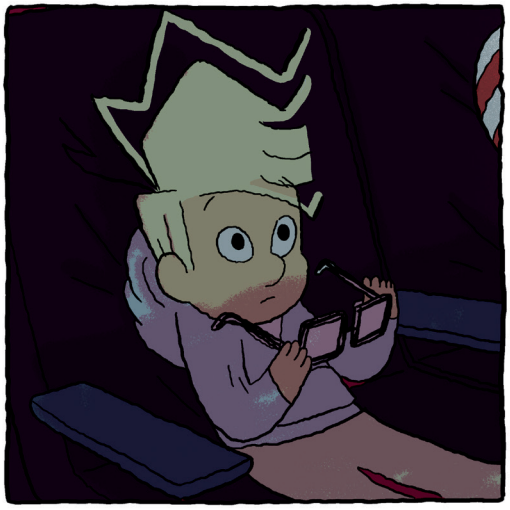

COOOOOOL!
RUHE!

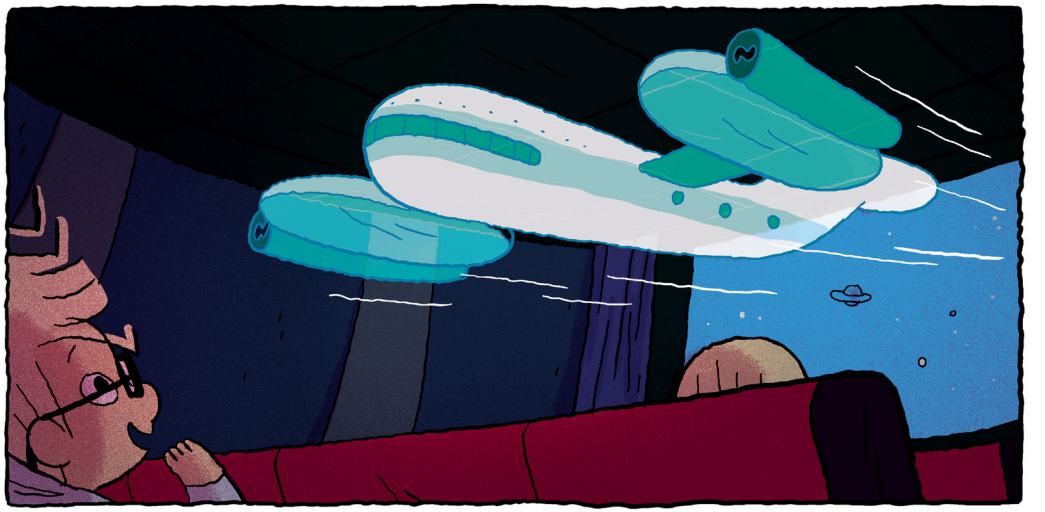

RAUMSCHIFFE! JETZT IST DER FILM NOCH BESSER!
HIHI!
PSSSSST!!

VORSICHT, LARA!!

DER METEORIT KOMMT GENAU AUF UNS ZU!

K... KEINE PANIK, DAS IST DOCH ALLES NUR DER FILM!
LEISE!!

DAS MACHT DIE BRILLE, VERSTEHST DU?
DAMIT SIEHT ALLES TOTAL ECHT AUS.
WÜRDET IHR JETZT ENDLICH MAL STILL SEIN?!
HAHA!
SCHON SUPER, DIESE BRILLEN!
ICH WARNE DICH! NOCH EINEN SATZ UND ICH...
HIHI, DIE PERSONEN IM FILM ANTWORTEN EINEM SOGAR UND HABEN MUNDGERUCH.
ÄH...
SCHLUSS!
WUSCH

DAS, ÄH... IST JA GAR KEIN FILM!
RUMMS!
SPUCK
JUNGE! ICH HATTE GERADE EINEN EISSTIEL VERSCHLUCKT – UND DU HAST MICH GERETTET!
DAS TUT MIR LEID, DAS WOLLT ICH NICHT.
ICH HABE EINEN LADEN IN DER STADT! ZUR BELOHNUNG KANNST DU MORGEN MIT DEINEN ELTERN VORBEIKOMMEN UND DIR ALLES AUSSUCHEN, WAS DU WILLST.
ALLES? WAS ICH WILL?
AL-LES!
MEINE ADRESSE IST...