SCHEISSE!
DAS DARF DOCH NICHT WAHR SEIN.
DER IST HINÜBER.

DRECK!
JA, GÜNNI, ICH BIN'S. KANNST DU VORBEIKOMMEN?
JA, SO SCHNELL WIE MÖGLICH!
DER KÜHLSCHRANK UNTER DER THEKE.
NEIN, HEUTE ABEND IST ZU SPÄT.
HMM JA... WENN ES NICHT ANDERS GEHT. JA, OKAY, BIS DANN!
SCHEISSE!

ZUR SONNE

Tut tut
tut

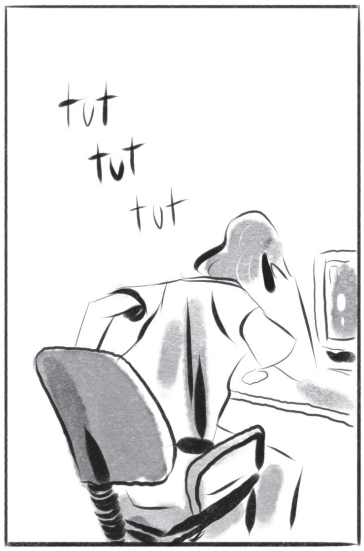
tut
tut
tut

PAPA?
WIE GEHT'S DIR?

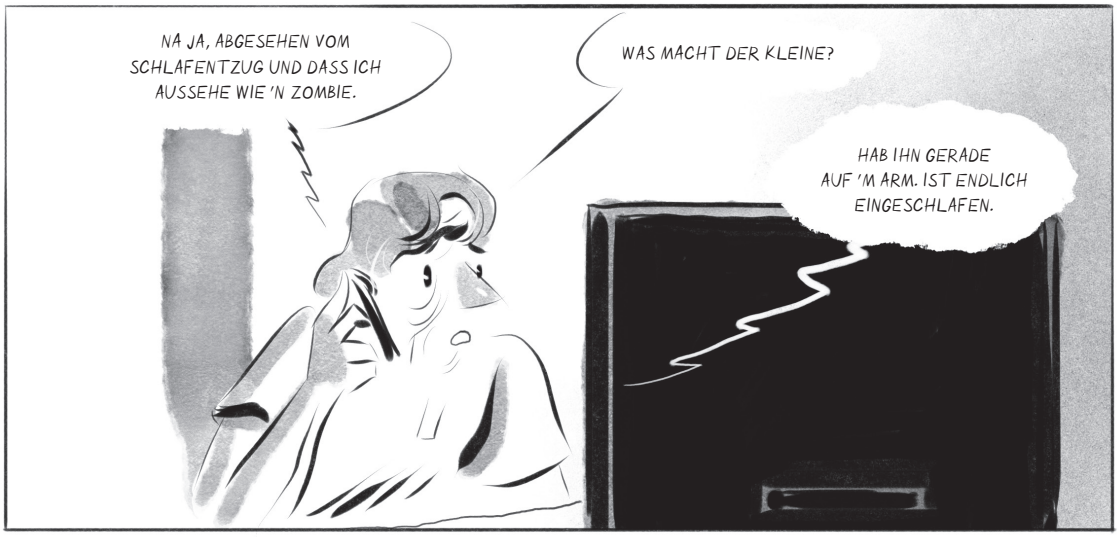
NA JA, ABGESEHEN VOM SCHLAFENTZUG UND DASS ICH AUSSEHE WIE 'N ZOMBIE.
WAS MACHT DER KLEINE?
HAB IHN GERADE AUF 'M ARM. IST ENDLICH EINGESCHLAFEN.

KLAPPT DAS MIT DEINEM BESUCH? DER KLEINE MUSS DOCH SEINEN OPA KENNENLERNEN.
Scroll
Scroll

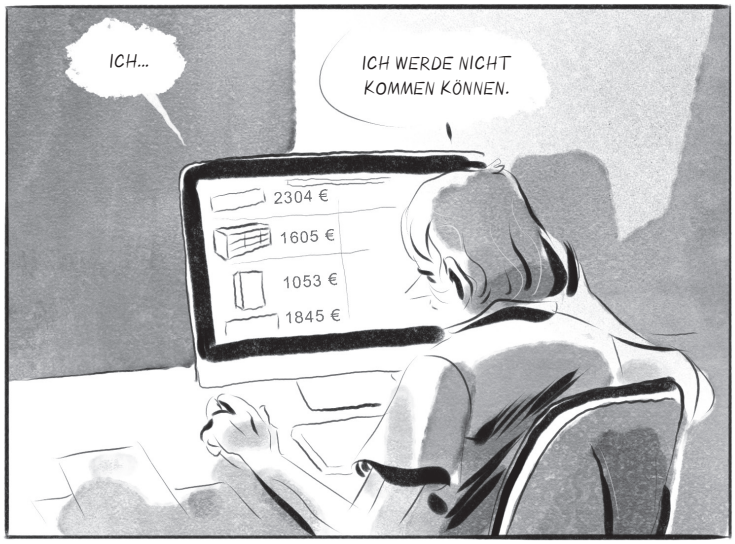
ICH...
ICH WERDE NICHT KOMMEN KÖNNEN.
2304 €
1605 €
1053 €
1845 €

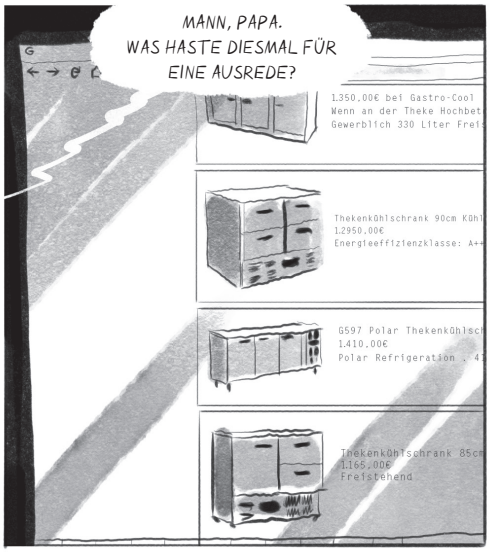
MANN, PAPA.
WAS HASTE DIESMAL FÜR
EINE AUSREDE?
1.350,00€ bei Gastro-Cool
Wenn an der Theke Hochbet
Gewerblich 330 Liter Frei
Thekenkühlschrank 90cm Kühl
1.2950,00€
Energieeffizienzklasse: A++
G597 Polar Thekenkühlsc
1.410,00€
Polar Refrigeration , 4
Thekenkühlschrank 85cm
1.165,00€
Freistehend

ICH KANN NICHT WEG.
DIE KNEIPE...

DIE KNEIPE,
DIE KNEIPE... ICH KANN'S
NICHT MEHR HÖREN.

ES GEHT NICHT
ANDERS.
DU WILLST NICHT
ANDERS. DAS IST EIN GROSSER
UNTERSCHIED.

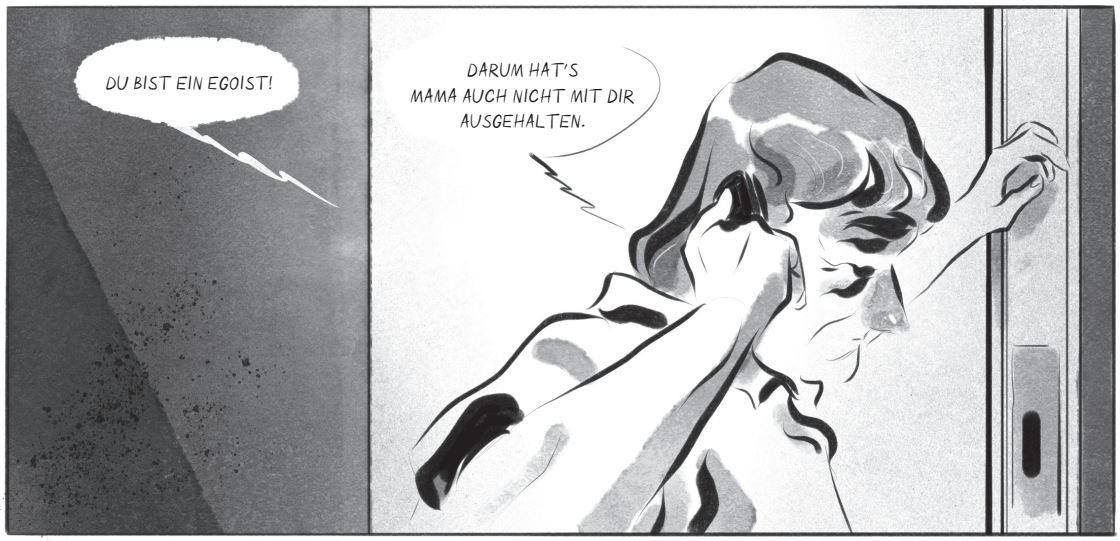
DU BIST EIN EGOIST!
DARUM HAT'S
MAMA AUCH NICHT MIT DIR
AUSGEHALTEN.

ICH VERSUCH'S IM SOMMER. BOLOGNA IST EBEN NICHT GERADE UM DIE ECKE.

QUATSCH MICH BLOSS NICHT MIT DEINEN VERSPRECHUNGEN VOLL.

WIE ALT BIST DU, PAPA?
JA, ICH WEISS.
JEDER VERNÜNFTIGE MENSCH WÄRE SCHON LÄNGST IN RENTE.

ABER WENN DIR DEINE SAUFFREUNDE MEHR AM HERZEN LIEGEN...
LECK MICH DOCH!

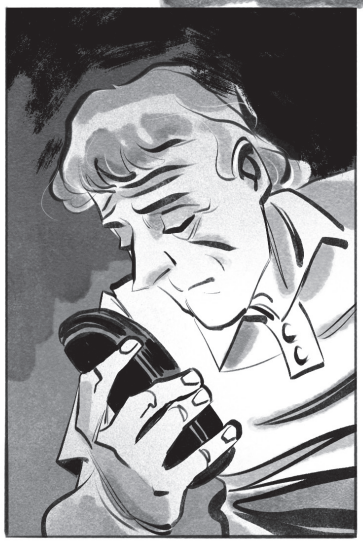

GRÜSS DICH, FRANK.
MENSCH, WELCH SELTENER BESUCH.

HAST DICH LANGE NICHT MEHR BLICKEN LASSEN.
MUSSTE EIN PAAR SACHEN REGELN.
STRESS MIT DEINEN ALTEN KOLLEGEN? DIE WAREN EIN PAAR MAL HIER. HABEN DICH GESUCHT.

WAS HASTE DENEN ERZÄHLT?
REDE DOCH NICHT MIT BULLEN. WEISSTE DOCH.
HEIL HITLER, IHR FOTZEN!
HAHAHA...
WAS SIND'N DAS FÜR PIMMELKÖPFE? BISTE JETZT ZUM FÜHRER AUFGESTIEGEN?
WITZIG.
LASS MAL REINGEHEN.
ZUR SONNE

WIE ALT IS'N DAS SCHEISSDING?
DER IST ANTIK.
DA LOHNT KEINE REPARATUR.
SCHEISSE.
WENN ICH DIR EINEN NEUEN BESORGEN SOLL, MELDE DICH.
MACH ICH.

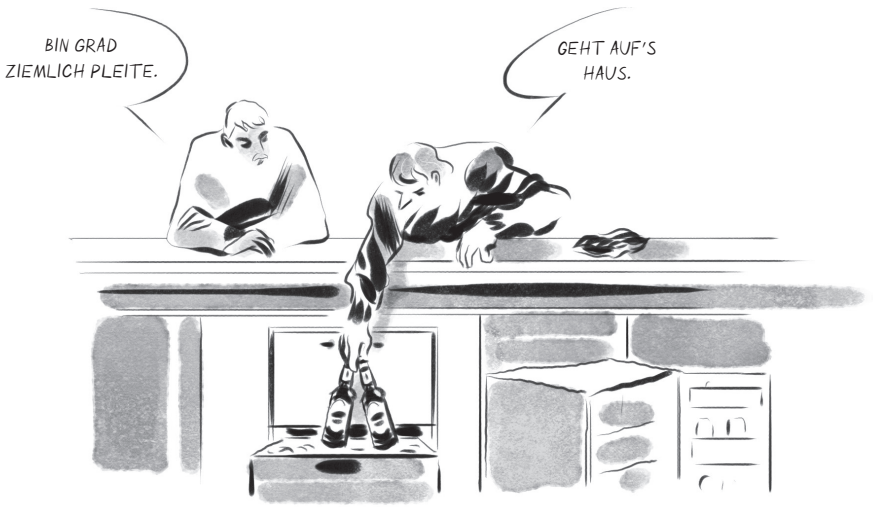
BIN GRAD ZIEMLICH PLEITE.
GEHT AUF'S HAUS.

ICH MACH NICHTS MEHR MIT DEN BULLEN.
INFORMATIONEN FÜR DIE HABEN ZWAR IMMER GUTES GELD GEBRACHT, ABER AUCH VIEL ÄRGER.
WO WARST DU DIE LETZTEN MONATE?